

1. Finisaj caramida aparenta, culoare gri antracit
2. Structura metalica terasa 10 mm
3. Finisaj tencuiala decorativa, culoare alb
4. Profil invelitoare tabla, culoare gri antracit
5. Jgheab metalic, culoare gri antracit
6. Burlan metalic, culoare gri antracit
7. Invelitoare tabla plana faltuita, h=50 mm
8. Soclu culoare gri antracit
9. Balustrada metalica
10. Sort tabla, culoare gri antracit
11. Rama metalica, gri antracit
12. Marmura
13. Terasa intrare gresie/piatra
14. Profil tabla tip "L", gri antracit

STRADA 16 FEBRUARIE

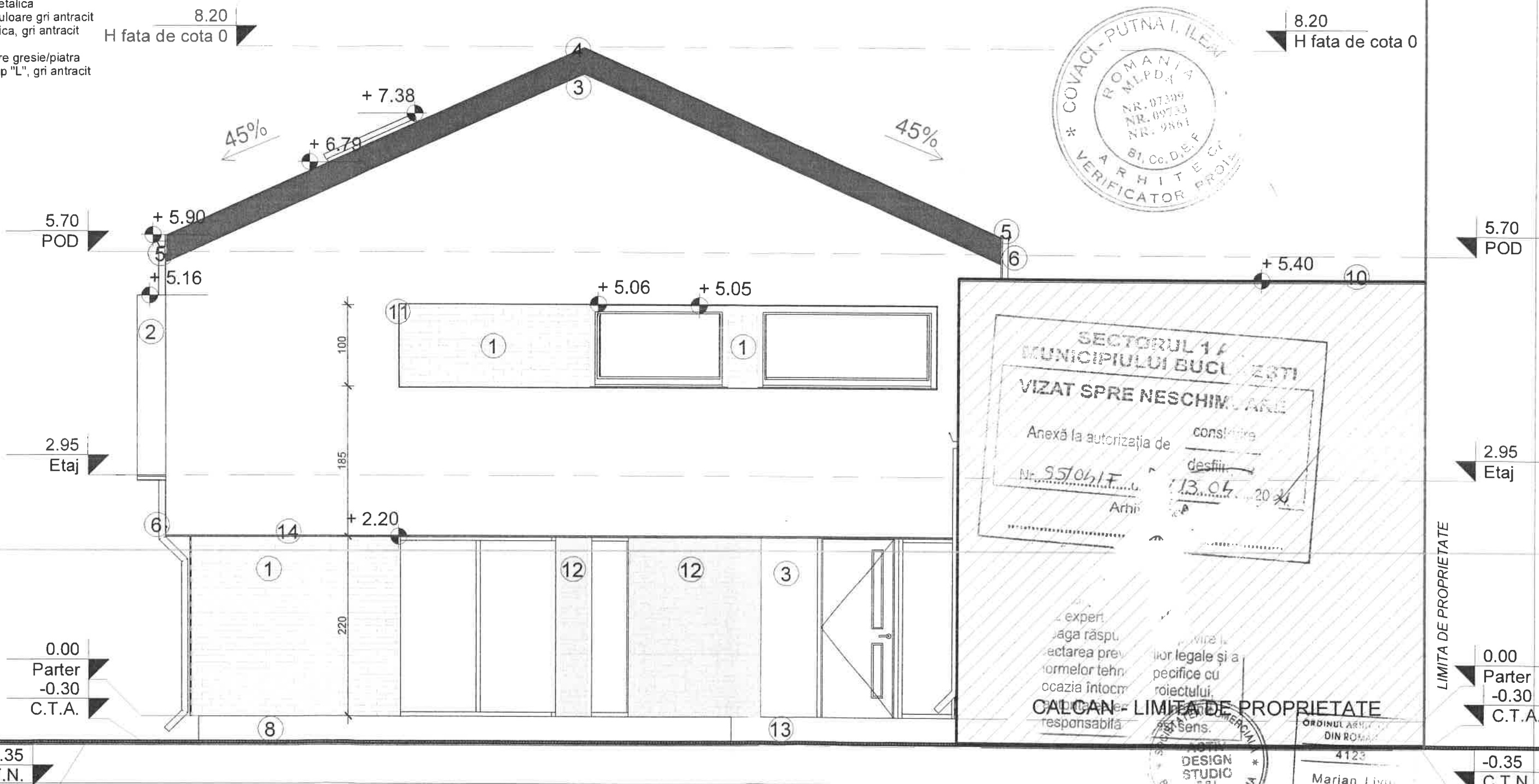

expert
aga răsp.
ectarea prev
ormelor tehn
ocazia întoc
ducă la rez
responsabilă



ORDINUL ARHITECT
DIN ROMANIA
4123
Marian Liviu
ION
Arhitect cu drept de semnătură

CATEGORIA SI CLASA DE IMPORTANTA : C - III
RISC MIC DE INCENDIU
GRADUL III DE REZISTENTA LA FOC

NOTE GENERALE:

- Constructorul este obligat sa verifice toate dimensiunile pe santier, inainte de procurarea materialelor si inceperea executiei, pentru toate categoriile de lucrari.
- Constructorul se obliga sa anunte arhitectul daca apar neclaritati pe santier sau daca dimensiunile si/sau detaliile lipsesc din desene inainte de inceperea lucrarilor la santier.
- Toate desenele in original, specificatiile si drepturile de autor sunt proprietatea S.C. ACTIV DESIGN STUDIO S.R.L.
- Nu se va multiplica documentatia in vederea folosirii pentru alta lucrare.
- Toate dimensiunile vor fi verificate pe santier inainte de inceperea oricarei lucrari sau desfaceri. Orice discrepanta aparuta in aceste desene trebuie raportata acestui birou inainte de inceperea oricarei lucrari, pentru gasirea solutiilor corespunzatoare.
- Cotele indicate in desen vor fi preferate cotelor masurate pe desen.
- * BENEFICIARUL NU VA INCEPE LUCRARILE DECAT DUPA OBTINEREA TUTUROR ACORDURILOR SI AVIZELOR NECESARE PREVAZUTE DE LEGISLATIA IN VIGOARE.

VERIFICATOR/ EXPERT	NUME	SEMNTURA	CERINTA	REFERAT de verificare / RAPORT de expertiza tehnica titlu / nr. / data	
Proiectant general:				Beneficiari:	Dimitriu Mariana Str. Sfanta Maria, nr.17A, sector 1, Bucuresti
Sediul: Splaiul Unirii nr. 168, sect. 4, Bucuresti, R17478540, J40/6893/200				Proiect nr.:	420/2020
721488564, 0723590098				Titlu proiect:	Consolidare, extindere, supraetajare si recompartimentare locuinta existenta (corp C1) rezultand o locuinta cu un regim final de inaltime P+1E partial, refacere interioara si exteriora si refacere imprejurimi Str. 16 februarie, nr. 16, sector 1, Bucuresti
SPECIFICATIE				Faza:	DTAC
SEF PROIECT: arh. Liviu Ion				Titlu plansa:	Fatada sud (spre curte)
PROIECTAT: arh. Iulia Iatagan				Plansa nr.:	A18
DESENAT: arh. Diana Banica					